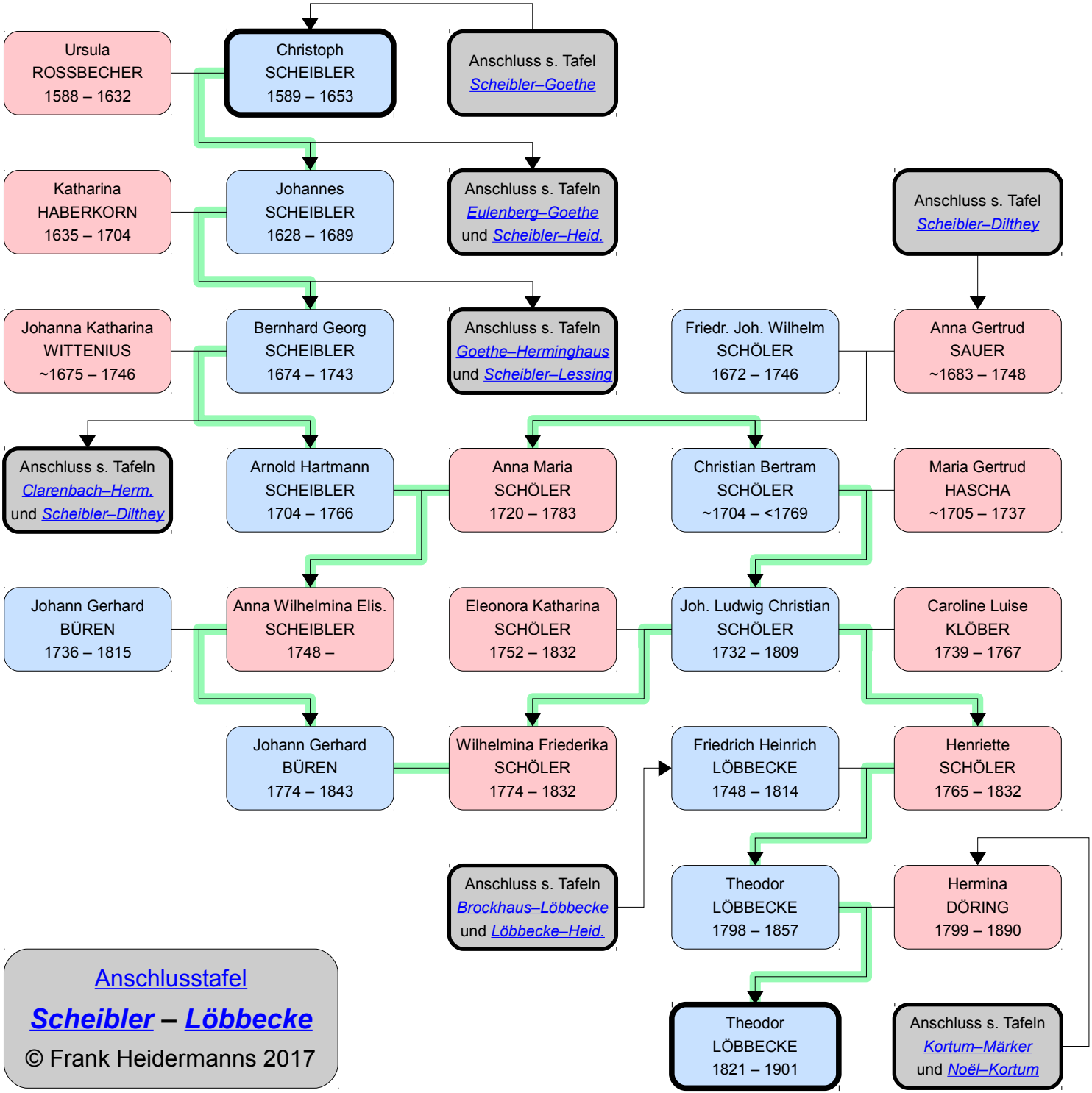
Ursula ROSSBECHER 1588 – 1632
Christoph SCHEIBLER 1589 – 1653
Anschluss s. Tafel Scheibler–Goethe
Katharina HABERKORN 1635 – 1704
Johannes SCHEIBLER 1628 – 1689
Anschluss s. Tafeln Eulenberg–Goethe und Scheibler–Heid.
Anschluss s. Tafel Scheibler–Dilthey
Johanna Katharina WITTENIUS ~1675 – 1746
Bernhard Georg SCHEIBLER 1674 – 1743
Anschluss s. Tafeln Goethe–Herminghaus und Scheibler–Lessing
Friedr. Joh. Wilhelm SCHÖLER 1672 – 1746
Anna Gertrud SAUER ~1683 – 1748
Anschluss s. Tafeln Clarenbach–Herm. und Scheibler–Dilthey
Arnold Hartmann SCHEIBLER 1704 – 1766
Anna Maria SCHÖLER 1720 – 1783
Christian Bertram SCHÖLER ~1704 – <1769
Maria Gertrud HASCHA ~1705 – 1737
Johann Gerhard BÜREN 1736 – 1815
Anna Wilhelmina Elis. SCHEIBLER 1748 –
Eleonora Katharina SCHÖLER 1752 – 1832
Joh. Ludwig Christian SCHÖLER 1732 – 1809
Caroline Luise KLÖBER 1739 – 1767
Johann Gerhard BÜREN 1774 – 1843
Wilhelmina Friederika SCHÖLER 1774 – 1832
Friedrich Heinrich LÖBBECKE 1748 – 1814
Henriette SCHÖLER 1765 – 1832
Anschluss s. Tafeln Brockhaus–Löbbecke und Löbbecke–Heid.
Theodor LÖBBECKE 1798 – 1857
Hermina DÖRING 1799 – 1890
Theodor LÖBBECKE 1821 – 1901
Anschluss s. Tafeln Kortum–Märker und Noël–Kortum
Anschlusstafel
Scheibler – Löbbecke
© Frank Heidermanns 2017