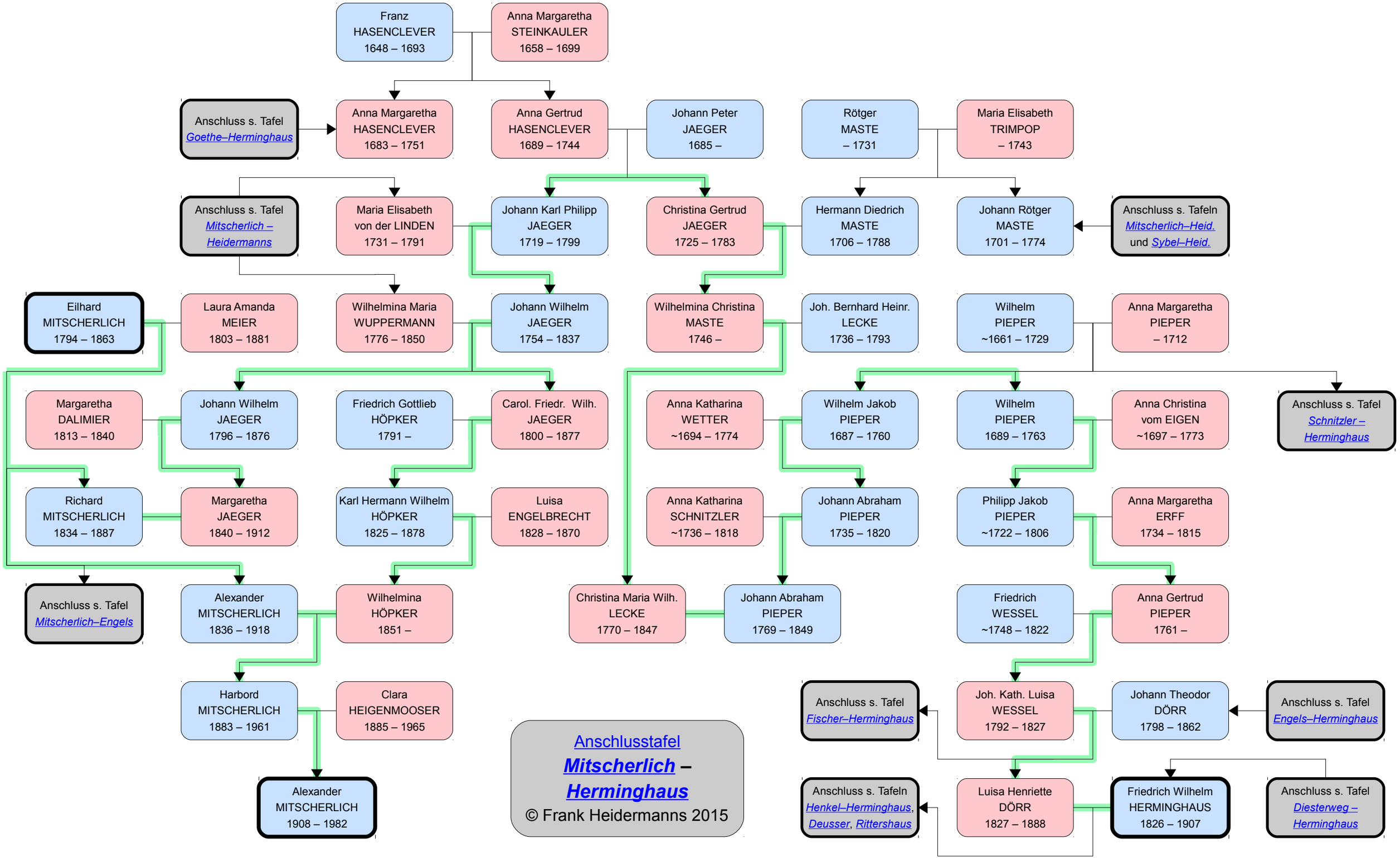
Franz HASENCLEVER 1648 – 1693
Anna Margaretha STEINKAULER 1658 – 1699
Anschluss s. Tafel Goethe–Herminghaus
Anna Margaretha HASENCLEVER 1683 – 1751
Anna Gertrud HASENCLEVER 1689 – 1744
Johann Peter JAEGER 1685 –
Rötger MASTE – 1731
Maria Elisabeth TRIMPOP – 1743
Anschluss s. Tafel Mitscherlich – Heidermanns
Maria Elisabeth von der LINDEN 1731 – 1791
Johann Karl Philipp JAEGER 1719 – 1799
Christina Gertrud JAEGER 1725 – 1783
Hermann Diedrich MASTE 1706 – 1788
Johann Rötger MASTE 1701 – 1774
Anschluss s. Tafeln Mitscherlich–Heid. und Sybel–Heid.
Eilhard MITSCHERLICH 1794 – 1863
Laura Amanda MEIER 1803 – 1881
Wilhelmina Maria WUPPERMANN 1776 – 1850
Johann Wilhelm JAEGER 1754 – 1837
Wilhelmina Christina MASTE 1746 –
Joh. Bernhard Heinr. LECKE 1736 – 1793
Wilhelm PIEPER ~1661 – 1729
Anna Margaretha PIEPER – 1712
Margaretha DALIMIER 1813 – 1840
Johann Wilhelm JAEGER 1796 – 1876
Friedrich Gottlieb HÖPKER 1791 –
Carol. Friedr. Wilh. JAEGER 1800 – 1877
Anna Katharina WETTER ~1694 – 1774
Wilhelm Jakob PIEPER 1687 – 1760
Wilhelm PIEPER 1689 – 1763
Anna Christina vom EIGEN ~1697 – 1773
Anschluss s. Tafel Schnitzler – Herminghaus
Richard MITSCHERLICH 1834 – 1887
Margaretha JAEGER 1840 – 1912
Karl Hermann Wilhelm HÖPKER 1825 – 1878
Luisa ENGELBRECHT 1828 – 1870
Anna Katharina SCHNITZLER ~1736 – 1818
Johann Abraham PIEPER 1735 – 1820
Philipp Jakob PIEPER ~1722 – 1806
Anna Margaretha ERFF 1734 – 1815
Anschluss s. Tafel Mitscherlich–Engels
Alexander MITSCHERLICH 1836 – 1918
Wilhelmina HÖPKER 1851 –
Christina Maria Wilh. LECKE 1770 – 1847
Johann Abraham PIEPER 1769 – 1849
Friedrich WESSEL ~1748 – 1822
Anna Gertrud PIEPER 1761 –
Harbord MITSCHERLICH 1883 – 1961
Clara HEIGENMOOSER 1885 – 1965
Anschluss s. Tafel Fischer–Herminghaus
Joh. Kath. Luisa WESSEL 1792 – 1827
Johann Theodor DÖRR 1798 – 1862
Anschluss s. Tafel Engels–Herminghaus
Alexander MITSCHERLICH 1908 – 1982
Anschlusstafel
Mitscherlich – Herminghaus
© Frank Heidermanns 2015
Anschluss s. Tafeln Henkel–Herminghaus, Deusser, Rittershaus
Luisa Henriette DÖRR 1827 – 1888
Friedrich Wilhelm HERMINGHAUS 1826 – 1907
Anschluss s. Tafel Diesterweg – Herminghaus