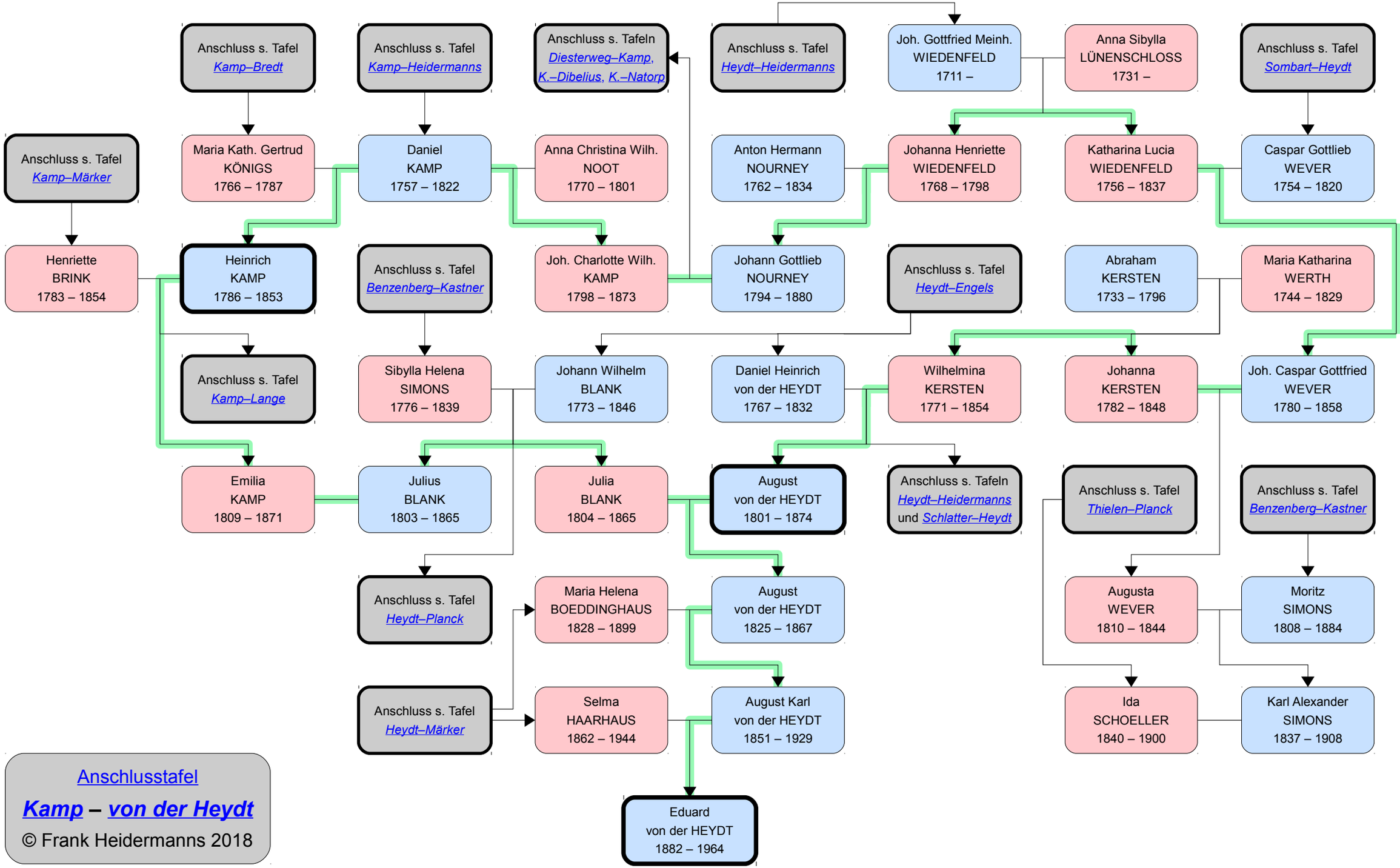
Anschluss s. Tafel Kamp–Bredt
Anschluss s. Tafel Kamp–Heidermanns
Anschluss s. Tafeln Diesterweg–Kamp, K.–Dibelius, K.–Natorp
Anschluss s. Tafel Heydt–Heidermanns
Joh. Gottfried Meinh. WIEDENFELD 1711 –
Anna Sibylla LÜNENSCHLOSS 1731 –
Anschluss s. Tafel Sombart–Heydt
Anschluss s. Tafel Kamp–Märker
Maria Kath. Gertrud KÖNIGS 1766 – 1787
Daniel KAMP 1757 – 1822
Anna Christina Wilh. NOOT 1770 – 1801
Anton Hermann NOURNEY 1762 – 1834
Johanna Henriette WIEDENFELD 1768 – 1798
Katharina Lucia WIEDENFELD 1756 – 1837
Caspar Gottlieb WEVER 1754 – 1820
Henriette BRINK 1783 – 1854
Heinrich KAMP 1786 – 1853
Anschluss s. Tafel Benzenberg–Kastner
Joh. Charlotte Wilh. KAMP 1798 – 1873
Johann Gottlieb NOURNEY 1794 – 1880
Anschluss s. Tafel Heydt–Engels
Abraham KERSTEN 1733 – 1796
Maria Katharina WERTH 1744 – 1829
Anschluss s. Tafel Kamp–Lange
Sibylla Helena SIMONS 1776 – 1839
Johann Wilhelm BLANK 1773 – 1846
Daniel Heinrich von der HEYDT 1767 – 1832
Wilhelmina KERSTEN 1771 – 1854
Johanna KERSTEN 1782 – 1848
Joh. Caspar Gottfried WEVER 1780 – 1858
Emilia KAMP 1809 – 1871
Julius BLANK 1803 – 1865
Julia BLANK 1804 – 1865
August von der HEYDT 1801 – 1874
Anschluss s. Tafeln Heydt–Heidermanns und Schlatter–Heydt
Anschluss s. Tafel Thielen–Planck
Anschluss s. Tafel Benzenberg–Kastner
Anschluss s. Tafel Heydt–Planck
Maria Helena BOEDDINGHAUS 1828 – 1899
August von der HEYDT 1825 – 1867
Augusta WEVER 1810 – 1844
Moritz SIMONS 1808 – 1884
Anschluss s. Tafel Heydt–Märker
Selma HAARHAUS 1862 – 1944
August Karl von der HEYDT 1851 – 1929
Ida SCHOELLER 1840 – 1900
Karl Alexander SIMONS 1837 – 1908
Eduard von der HEYDT 1882 – 1964
Anschlusstafel
Kamp – von der Heydt
© Frank Heidermanns 2018