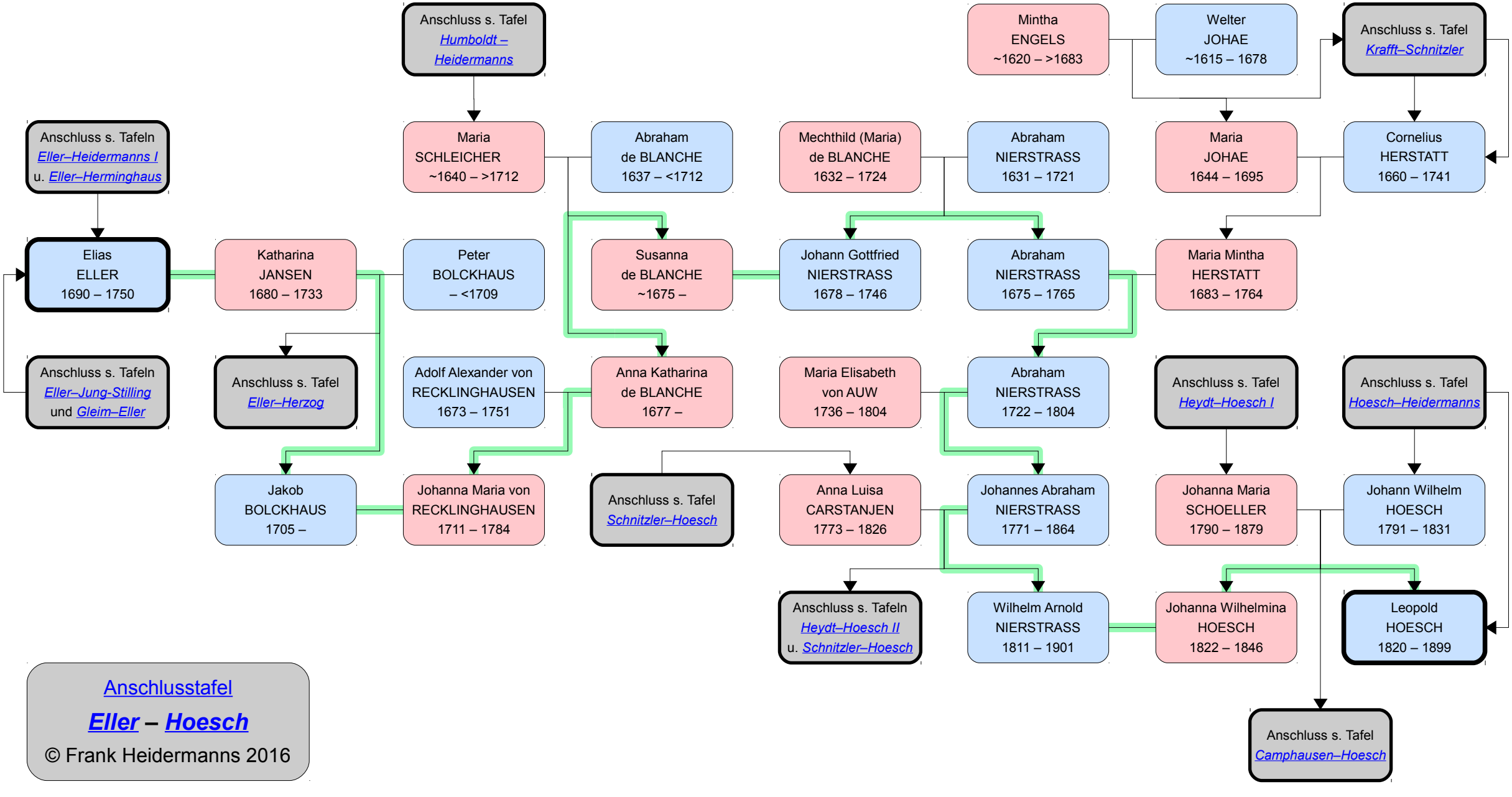
Anschluss s. Tafel Humboldt – Heidermanns
Mintha ENGELS ~1620 – >1683
Welter JOHAE ~1615 – 1678
Anschluss s. Tafel Krafft–Schnitzler
Anschluss s. Tafeln Eller–Heidermanns I u. Eller–Herminghaus
Maria SCHLEICHER ~1640 – >1712
Abraham de BLANCHE 1637 – <1712
Mechthild (Maria) de BLANCHE 1632 – 1724
Abraham NIERSTRASS 1631 – 1721
Maria JOHAE 1644 – 1695
Cornelius HERSTATT 1660 – 1741
Elias ELLER 1690 – 1750
Katharina JANSEN 1680 – 1733
Peter BOLCKHAUS – <1709
Susanna de BLANCHE ~1675 –
Johann Gottfried NIERSTRASS 1678 – 1746
Abraham NIERSTRASS 1675 – 1765
Maria Mintha HERSTATT 1683 – 1764
Anschluss s. Tafeln Eller–Jung-Stilling und Gleim–Eller
Anschluss s. Tafel Eller–Herzog
Adolf Alexander von RECKLINGHAUSEN 1673 – 1751
Anna Katharina de BLANCHE 1677 –
Maria Elisabeth von AUW 1736 – 1804
Abraham NIERSTRASS 1722 – 1804
Anschluss s. Tafel Heydt–Hoesch I
Anschluss s. Tafel Hoesch–Heidermanns
Jakob BOLCKHAUS 1705 –
Johanna Maria von RECKLINGHAUSEN 1711 – 1784
Anschluss s. Tafel Schnitzler–Hoesch
Anna Luisa CARSTANJEN 1773 – 1826
Johannes Abraham NIERSTRASS 1771 – 1864
Johanna Maria SCHOELLER 1790 – 1879
Johann Wilhelm HOESCH 1791 – 1831
Anschluss s. Tafeln Heydt–Hoesch II u. Schnitzler–Hoesch
Wilhelm Arnold NIERSTRASS 1811 – 1901
Johanna Wilhelmina HOESCH 1822 – 1846
Leopold HOESCH 1820 – 1899
Anschluss s. Tafel Camphausen–Hoesch
Anschlusstafel
Eller – Hoesch
© Frank Heidermanns 2016