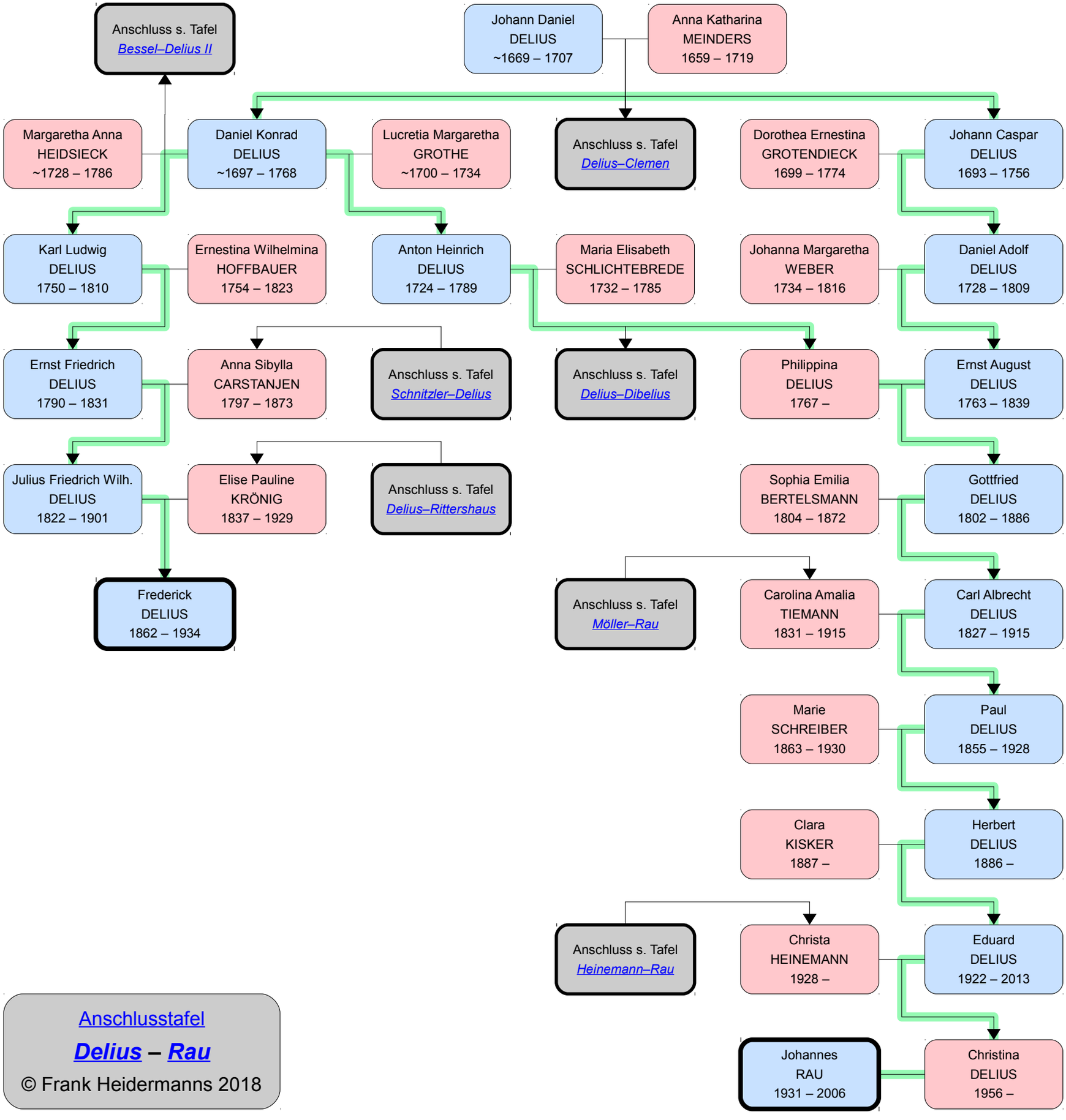
Anschluss s. Tafel
Bessel–Delius II
Johann Daniel
DELIUS
~1669 – 1707
Anna Katharina
MEINDERS
1659 – 1719
Margaretha Anna
HEIDSIECK
~1728 – 1786
Daniel Konrad
DELIUS
~1697 – 1768
Lucretia Margaretha
GROTHE
~1700 – 1734
Anschluss s. Tafel
Delius–Clemen
Dorothea Ernestina
GROTENDIECK
1699 – 1774
Johann Caspar
DELIUS
1693 – 1756
Karl Ludwig
DELIUS
1750 – 1810
Ernestina Wilhelmina
HOFFBAUER
1754 – 1823
Anton Heinrich
DELIUS
1724 – 1789
Maria Elisabeth
SCHLICHTEBREDE
1732 – 1785
Johanna Margaretha
WEBER
1734 – 1816
Daniel Adolf
DELIUS
1728 – 1809
Ernst Friedrich
DELIUS
1790 – 1831
Anna Sibylla
CARSTANJEN
1797 – 1873
Anschluss s. Tafel
Schnitzler–Delius
Anschluss s. Tafel
Delius–Dibelius
Philippina
DELIUS
1767 –
Ernst August
DELIUS
1763 – 1839
Julius Friedrich Wilh.
DELIUS
1822 – 1901
Elise Pauline
KRÖNIG
1837 – 1929
Anschluss s. Tafel
Delius–Rittershaus
Sophia Emilia
BERTELSMANN
1804 – 1872
Gottfried
DELIUS
1802 – 1886
Frederick
DELIUS
1862 – 1934
Anschluss s. Tafel
Möller–Rau
Carolina Amalia
TIEMANN
1831 – 1915
Carl Albrecht
DELIUS
1827 – 1915
Marie
SCHREIBER
1863 – 1930
Paul
DELIUS
1855 – 1928
Clara
KISKER
1887 –
Herbert
DELIUS
1886 –
Anschluss s. Tafel
Heinemann–Rau
Christa
HEINEMANN
1928 –
Eduard
DELIUS
1922 – 2013
Johannes
RAU
1931 – 2006
Christina
DELIUS
1956 –
Anschlusstafel
Delius – Rau
© Frank Heidermanns 2018