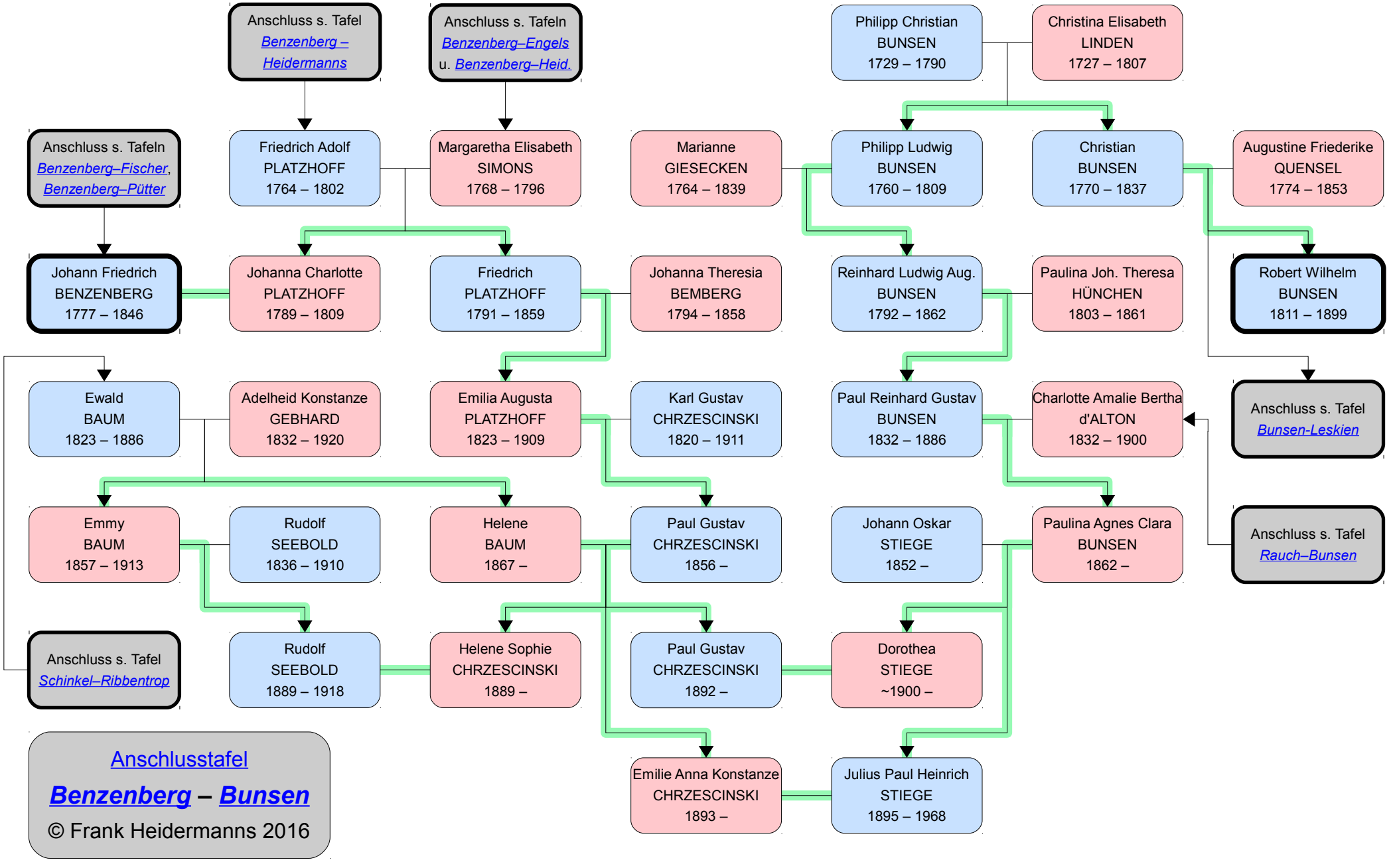
Anschluss s. Tafel Benzenberg – Heidermanns
Anschluss s. Tafeln Benzenberg–Engels u. Benzenberg–Heid.
Philipp Christian BUNSEN 1729 – 1790
Christina Elisabeth LINDEN 1727 – 1807
Anschluss s. Tafeln Benzenberg–Fischer, Benzenberg–Pütter
Friedrich Adolf PLATZHOFF 1764 – 1802
Margaretha Elisabeth SIMONS 1768 – 1796
Marianne GIESECKEN 1764 – 1839
Philipp Ludwig BUNSEN 1760 – 1809
Christian BUNSEN 1770 – 1837
Augustine Friederike QUENSEL 1774 – 1853
Johann Friedrich BENZENBERG 1777 – 1846
Johanna Charlotte PLATZHOFF 1789 – 1809
Friedrich PLATZHOFF 1791 – 1859
Johanna Theresia BEMBERG 1794 – 1858
Reinhard Ludwig Aug. BUNSEN 1792 – 1862
Paulina Joh. Theresa HÜNCHEN 1803 – 1861
Robert Wilhelm BUNSEN 1811 – 1899
Ewald BAUM 1823 – 1886
Adelheid Konstanze GEBHARD 1832 – 1920
Emilia Augusta PLATZHOFF 1823 – 1909
Karl Gustav CHRZESCINSKI 1820 – 1911
Paul Reinhard Gustav BUNSEN 1832 – 1886
Charlotte Amalie Bertha d'ALTON 1832 – 1900
Anschluss s. Tafel Bunsen-Leskien
Emmy BAUM 1857 – 1913
Rudolf SEEBOLD 1836 – 1910
Helene BAUM 1867 –
Paul Gustav CHRZESCINSKI 1856 –
Johann Oskar STIEGE 1852 –
Paulina Agnes Clara BUNSEN 1862 –
Anschluss s. Tafel Rauch–Bunsen
Anschluss s. Tafel Schinkel–Ribbentrop
Rudolf SEEBOLD 1889 – 1918
Helene Sophie CHRZESCINSKI 1889 –
Paul Gustav CHRZESCINSKI 1892 –
Dorothea STIEGE ~1900 –
Emilie Anna Konstanze CHRZESCINSKI 1893 –
Julius Paul Heinrich STIEGE 1895 – 1968
Anschlusstafel
Benzenberg – Bunsen
© Frank Heidermanns 2016